

DETALLE DE VENTILACIÓN LUMBRERA PCT-1 (ETAPA DE CONSTRUCCIÓN)

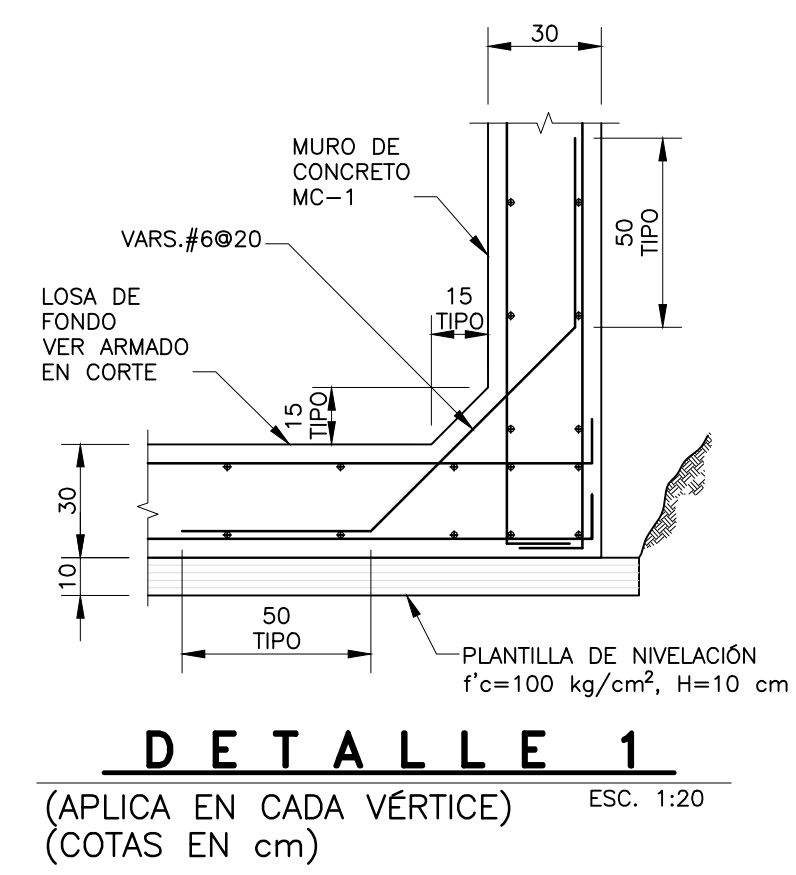
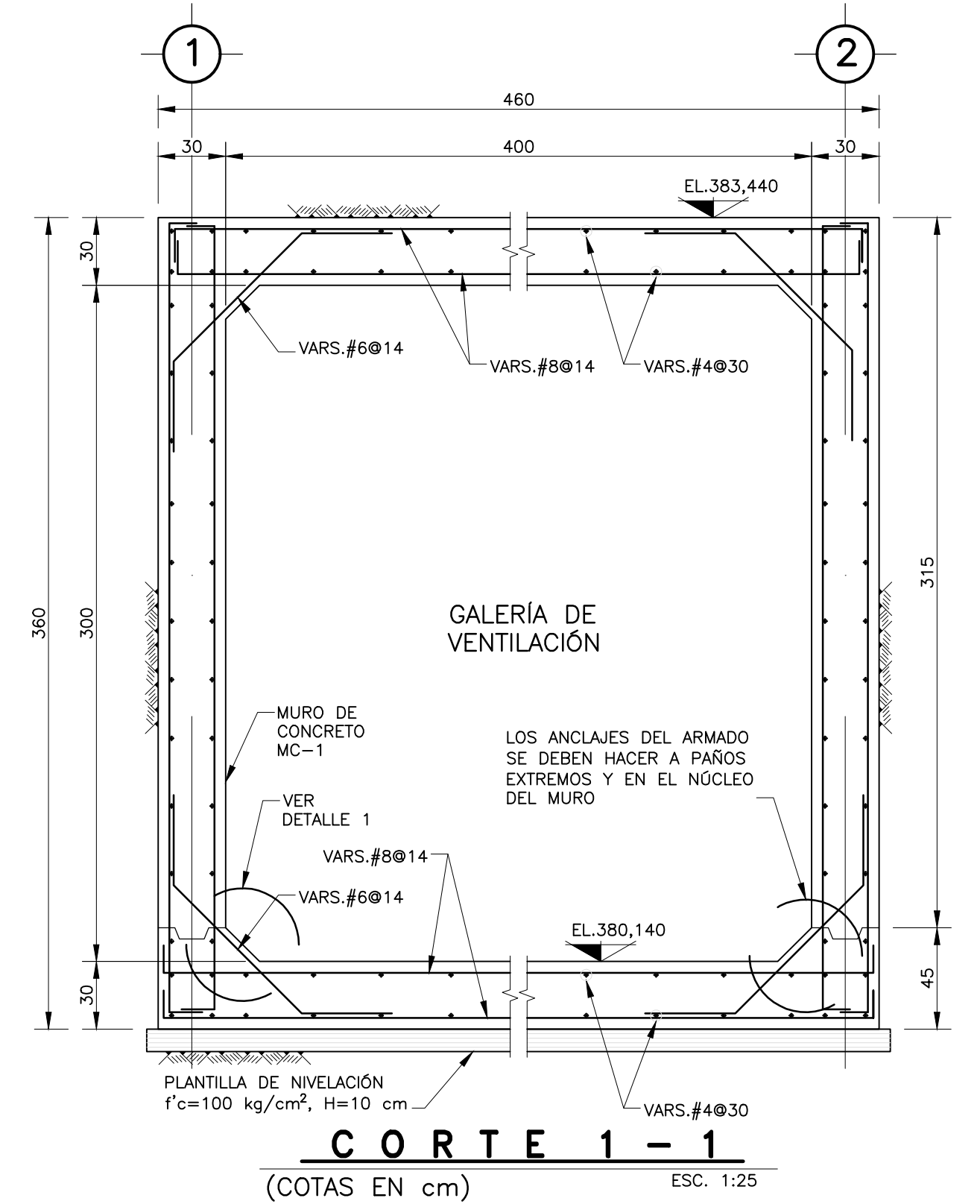
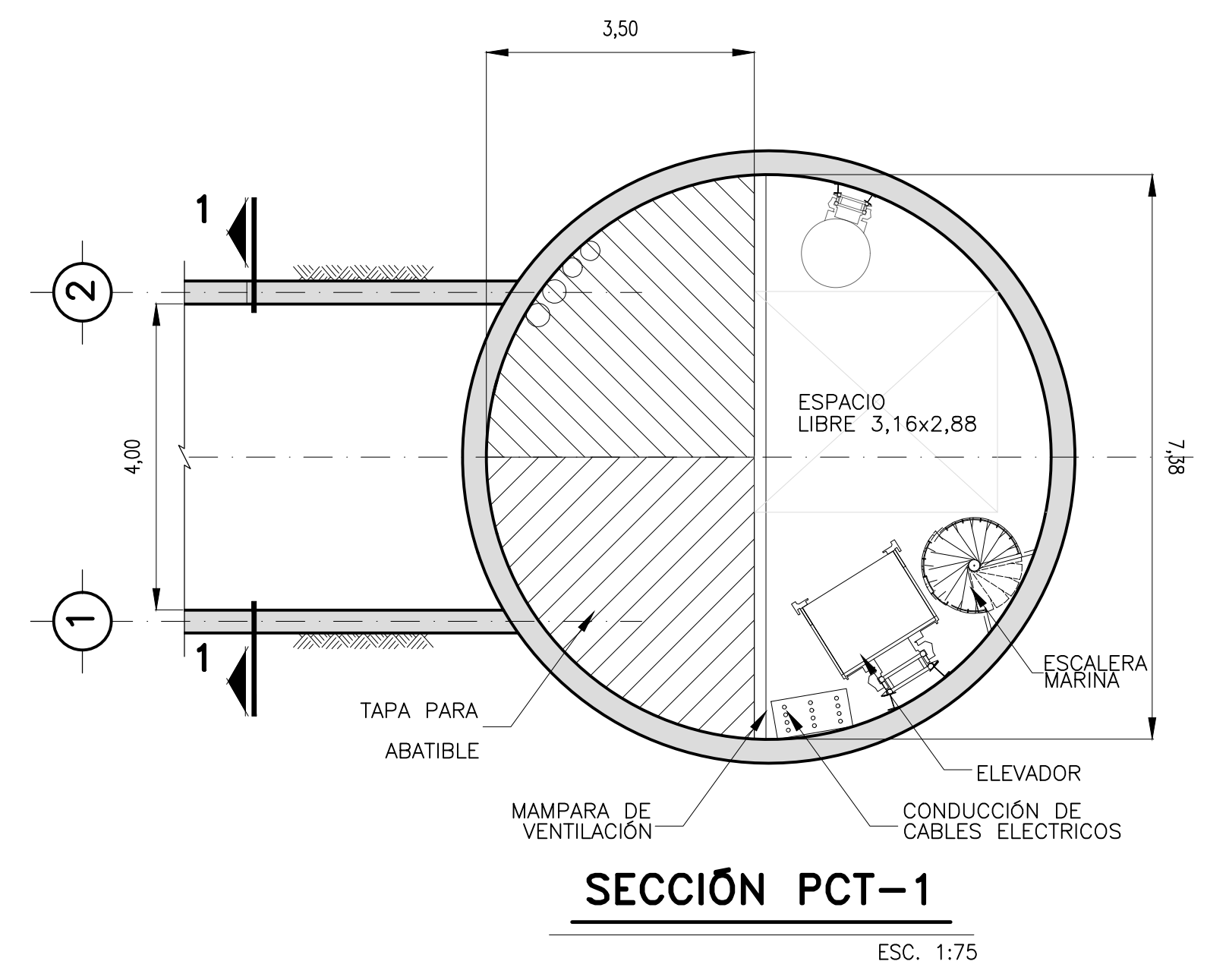

NOTAS VENTILACIÓN

1. PARA CONSTRUCCIÓN DE LA LUMBRERA DE ACCESO Y VENTILACIÓN (PCT-1), CONSIDERAR UN GASTO Q=15 m³/s MÍNIMO AL FRENTE DE EXCAVACIÓN.
2. SISTEMA DE VENTILACIÓN A NIVEL CONCEPTUAL, EL CONTRATISTA DEBERÁ DISEÑAR LA INGENIERÍA DE DETALLE.
3. LOS VENTILADORES DEBERÁN CONTAR CON UN SISTEMA DE MITIGACIÓN DE RUIDO.
4. LOS VENTILADORES DEBERÁN CONTAR CON UN SISTEMA DE REGULACIÓN DE VELOCIDAD.
5. LOS VENTILADORES DEBERÁN CONTAR CON MEDIDORES DE CONCENTRACIÓN DE GAS METANO, TEMPERATURA, VELOCIDAD DE AIRE, CONATO DE INCENDIO Y PRESIÓN.
6. LA CONSTRUCCIÓN DE LA GALERÍA QUE CONECTA CON LA CÁMERA DE VENTILACIÓN ES RESPONSABILIDAD DEL CONTRATISTA DE ACUERDO A SU DISEÑO DE VENTILACIÓN INTEGRAL.
7. LA LOCALIZACIÓN DE LA MAMPARA DEBERÁ SER DISEÑADA POR EL CONTRATISTA DE LAS OBRAS DE RESCATE DE ACUERDO AL DISEÑO DE VENTILACIÓN INTEGRAL.
8. LAS ACOTACIONES ESTAN EN METROS, ELEVACIONES EN m.s.n.m.

NOTAS DE CONCRETO

- MATERIALES**
1. SE EMPLEARÁ CONCRETO CLASE I, RESISTENCIA MÍNIMA A COMPRESIÓN f'c=250 kg/cm² A LOS 28 DÍAS DE EDAD (NORMA NMX-C-414-ONNCEE VIGENTE). MÓDULO DE ELASTICIDAD E_c=14,000(f'c)^{0.5}=221,359 kg/cm².
 2. EL TAMAÑO MÁXIMO DEL AGREGADO GRUESO (CALIZO) SERÁ DE 19 mm.
 3. EL REVENIMIENTO REQUERIDO SERÁ DE 10 ± 2 cm.
 4. EL ACERO DE REFUERZO TENDRÁ UN f_y=4200 kg/cm²
 5. EL AGUA DEBE ESTAR LIBRE DE TODO CONTAMINANTE Y RESIDUOS QUE AFECTEN LA RESISTENCIA REQUERIDA PARA EL CONCRETO.
- EL DISEÑO DE LA MEZCLA DE CONCRETO ES RESPONSABILIDAD DEL CONTRATISTA. DEBERÁ SER SUPERVISADA POR UN LABORATORIO CERTIFICADO.
- PARA EFECTOS DEL CONCRETO REFORZADO, APLICAN LOS CRITERIOS Y ORDENAMIENTOS ESTABLECIDOS EN LAS ESPECIFICACIONES DE CONSTRUCCIÓN DE OBRA CIVIL DE PROYECTO Y EL REGLAMENTO ACI-318 VIGENTE.

NOTAS DE CIMENTACIÓN

1. ANTES DE CUALQUIER TRABAJO SE DEBE CONSULTAR EL ESTUDIO DE MECÁNICA DE SUELOS Y GARANTIZAR LA COMPACTACIÓN DEL TERRENO DE DESPLANTE.
2. EL MATERIAL DE SOPORTE DEBE ALCANZAR 20 t/m² NIVELADO Y COMPACTADO.

SIMBOLOGÍA

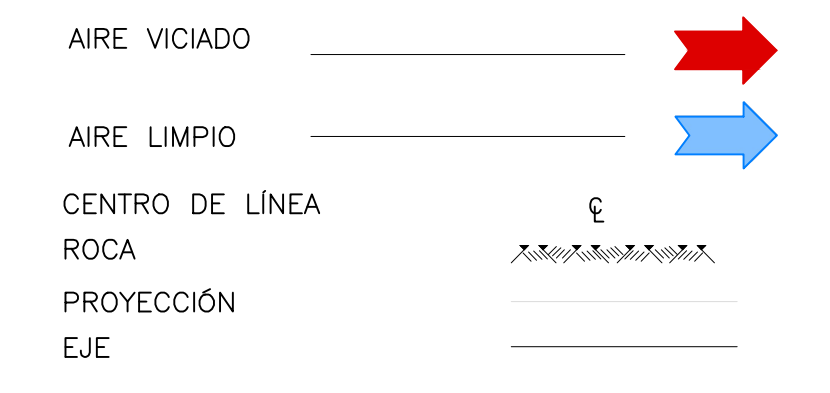

31/05/21	EMISIÓN ORIGINAL	✓			
REV	FECHA	DESCRIPCIÓN	DMR	HID	ELE

STPS SECRETARÍA DEL TRABAJO Y PREVISIÓN SOCIAL
CFE Comisión Federal de Electricidad
 Dirección Corporativa de Ingeniería y Proyectos de Infraestructura
 Subdirección de Ingeniería y Administración de la Construcción
 Gerencia de Estudios de Ingeniería Civil

PROYECTO: PASTA DE CONCHOS
 CONJUNTO: LUMBRERAS DE ACCESO Y VENTILACIÓN (TIRO) PCT-1
 TÍTULO: SISTEMA DE VENTILACIÓN PCT-1 - PERFIL - SECCIONES

ÁREAS DE DISEÑO: DEPARTAMENTO DE MECÁNICA DE ROCAS	
REVISÓ: ING. RAYMUNDO U. PADUA FERNÁNDEZ JEFE DE DISCIPLINA	CALCULÓ: ING. CARLOS R. AQUINO DE LA CRUZ 89534
VERIFICÓ: ING. JOSÉ IBARRA QUINTERO COORDINADOR DEL PROYECTO	DIBUJÓ: ING. CARLOS R. AQUINO DE LA CRUZ 89534
VALIDO Y APROBÓ: M. VALENTIN CASTELLANOS PEDROZA DEPARTAMENTO DE MECÁNICA DE ROCAS	Nº DE IDENTIFICACIÓN: G I P A S 1 3 3 3 0 P N D M R L A 0 0 7
CONFORME: M.C. GABRIEL CESAR DUMAS GONZÁLEZ SUGERENCIA DE GEOTECNIA Y MATERIALES	COPIA CONTROLADA N°:
CLASIFICACIÓN ARCHIVO GENERAL DE C.F.E.	FECHA: 10/06/21 HOJA: 1 DE 1
	CLASIFICACIÓN INTERNA A LA GEIC