X=269 000 X=270 000 X=271 000 X=272 000 X=273 000

Y=3 096 000 Y=3 095 000 Y=3 094 000 Y=3 093 000

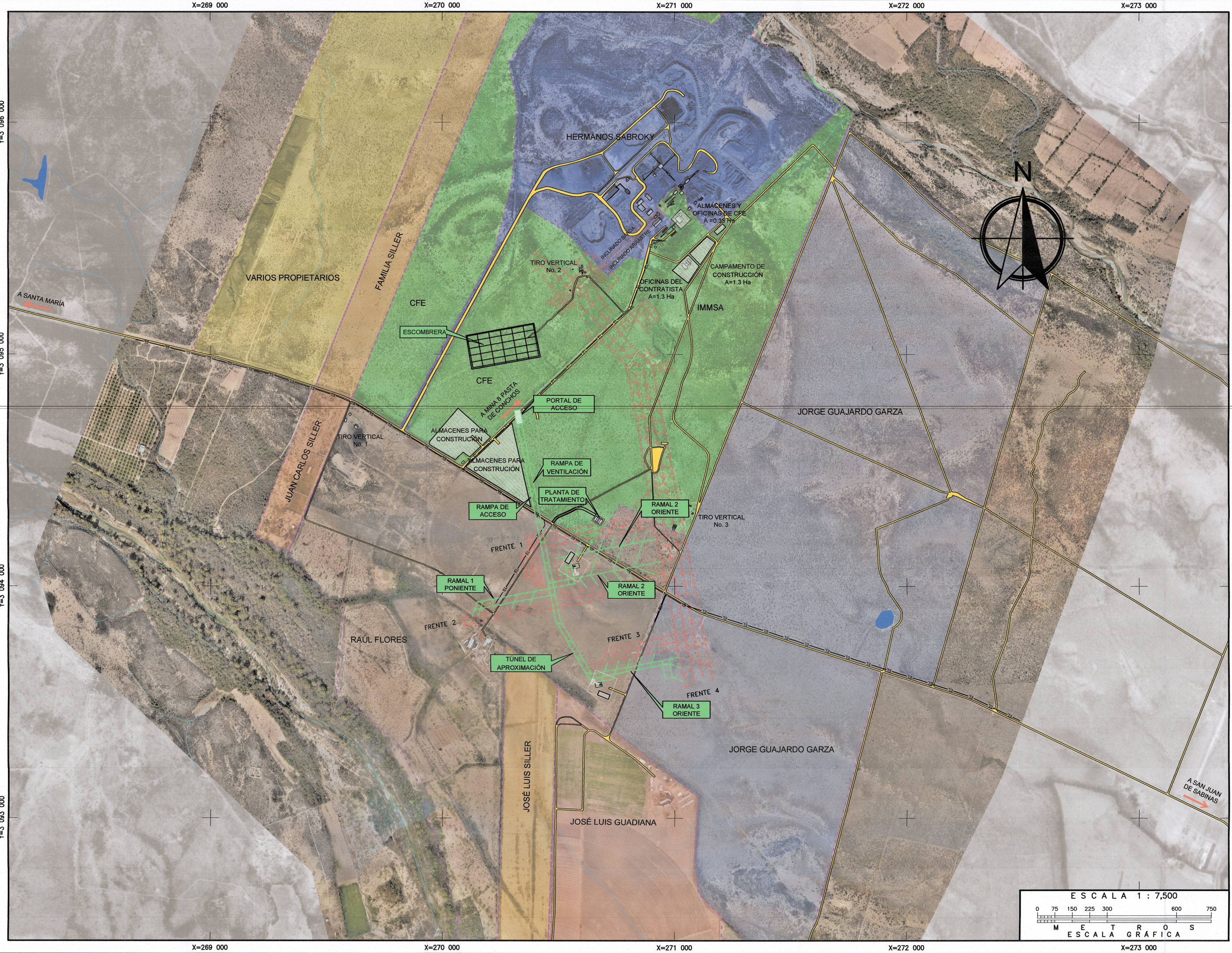

CROQUIS DE LOCALIZACIÓN

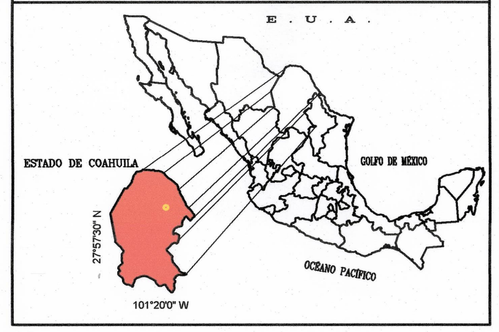

SIMBOLOGÍA

- CRUCE DE COORDENADAS
- GALERÍAS ANTIGUAS (MINA 8)
- PROYECTO DE RESCATE
- CAMINOS Y TERRACERÍAS
- LÍNEA DE TRANSMISIÓN — EL —
- LÍMITE DE PREDIOS
- CUERPOS DE AGUA
- HIDROGRAFÍA SUPERFICIAL

PLANOS DE REFERENCIA

GI–PAS–K1330–PN–DMR–E0–001 – PLANTA GENERAL DE LOCALIZACIÓN

NOTAS

1. EL SISTEMA DE COORDENADAS ESTÁ REFERIDO MEDIANTE "GNSS" A LA ESTACIÓN FIJA "MTY2" (LATITUD NORTE: 25° 42' 55,82372", LONGITUD OESTE: 100° 18' 46,46275"), UBICADA EN MONTERREY, NUEVO LEÓN, PERTENECIENTE A LA RED GEODÉSICA NACIONAL ACTIVA (RGNA) DEL INEGI.
2. LA ELEVACIÓN SE REFIRIÓ AL VÉRTICE "V–11" (415,244 m) PERTENECIENTE AL SISTEMA VERTICAL DE LA MINA PASTA DE CONCHOS. PARA EL CÁLCULO DE LAS ALTURAS ORTOMÉTRICAS SE UTILIZÓ EL MODELO GEOIDAL EGM–08.
3. ACOTACIONES EN METROS.

REV	FECHA	DESCRIPCIÓN	DMR	HID	ELE	MEC
1	30/06/21	EMISIÓN ORIGINAL	✓			

STPS SECRETARÍA DEL TRABAJO Y PREVISIÓN SOCIAL — *Secretaría del Trabajo y Previsión Social*

CFE Comisión Federal de Electricidad — *Dirección Corporativa de Ingeniería y Proyectos de Infraestructura*
Subdirección de Ingeniería y Administración de la Construcción
Gerencia de Estudios de Ingeniería Civil

PROYECTO: PASTA DE CONCHOS
CONJUNTO: GENERALES
TÍTULO: PLANO DE CONJUNTO

ÁREAS DE DISEÑO: DEPARTAMENTO DE MECÁNICA DE ROCAS

REVISÓ: ING. RAYMUNDO U. PADUA FERNÁNDEZ, JEFE DE DISCIPLINA		CALCULÓ: ING. GUILLERMO TENA NÚÑEZ	RPE 89535
VERIFICÓ: ING. JOSÉ RAMÓN QUINTERO, COORDINADOR DEL PROYECTO		DIBUJÓ: ING. GUILLERMO TENA NÚÑEZ	RPE 89535
VALIDÓ Y APROBÓ: M.I. VALENTÍN CASTELLANOS PEDROZA, DEPARTAMENTO DE MECÁNICA DE ROCAS		Nº DE IDENTIFICACIÓN: GIPASK1330 PNDMRE0002	
CONFORME: M.C. GABRIEL CÉSAR DUMAS GONZÁLEZ, SUBGERENCIA DE GEOTECNIA Y MATERIALES		COPIA CONTROLADA Nº:	
		FECHA: 30/06/21	HOJA: 1 DE 1
CLASIFICACIÓN ARCHIVO GENERAL DE C.F.E.		CLASIFICACIÓN INTERNA A LA GEIC: .	

AUTOR: OTN_R
FECHA: 7/2/21
ARCHIVO: GI-PAS-PN-EO-002-CONJUNTO R01.dwg
E:\Proyectos 6\6106 Baja Pasta Conchos\05 PLANOS\Licitación Rampa\03 PLANOS PAQUETE DOS TUNELES 05072021\Entables