



*Comisión Federal de Electricidad®*

---

*DIRECCIÓN CORPORATIVA DE INGENIERÍA Y PROYECTOS DE INFRAESTRUCTURA  
SUBDIRECCIÓN DE INGENIERÍA Y ADMINISTRACIÓN DE LA CONSTRUCCIÓN  
GERENCIA DE ESTUDIOS DE INGENIERÍA CIVIL*

---

## **Rescate en la mina Pasta de Conchos Reporte de Actividades No. 70**

**AGOSTO 15, 2023**



# CONTENIDO

- ESTADO ACTUAL DE LAS INSTALACIONES
- AVANCES RAMPAS DE ACCESO Y VENTILACIÓN
- CONDICIÓN ACTUAL LUMBRERAS PCT-1 Y PCT-2
- PERSONAL CONTRATADO



## ESTADO ACTUAL DE LAS INSTALACIONES

El día 11.08.2023 aproximadamente a las 9:44 h fueron bloqueadas las entradas y salidas de personal y maquinaria en la mina 8 en Pasta de Conchos, por las empresas:

- Industrial Supply R.P, S.A de C.V.
- Explosivos de Coahuila
- Constructora y Pavimentadora AGCG, S.A de C.V.
- Paisaje Urbano S.A. de C.V.

Solicitando a CFE su intervención con base en el proyecto social que se lleva a cabo, con el objetivo de cobrar sus pagos pendientes que adeuda el Consorcio que anteriormente llevaba la obra.

CFE les informó de los impactos económicos y de seguridad por el bloqueo a las obras, asimismo, informó que a la fecha aún están en proceso las conciliaciones con el Consorcio para finiquitar los contratos anteriores, también se confirmó que **CFE no adeuda a ningún proveedor local de manera directa por servicios o materiales.**



# ACTIVIDADES EN RAMPAS DE ACCESO Y VENTILACIÓN



**Total de voladuras: 38**

<b>Túnel de Acceso</b>	<b>16</b>
<b>Túnel de Ventilación</b>	<b>19</b>
<b>Voladuras adicionales (cargaderos y pisos)</b>	<b>3</b>

# AVANCES DEL PROYECTO – EXCAVACIÓN DE RAMPAS DE ACCESO Y VENTILACIÓN

DESCRIPCIÓN	Contrato Actual		Contrato Anterior	AVANCE ACUMULADO
	PROGRAMADO A LA FECHA	EJECUTADO A LA FECHA	EJECUTADO (ETAPA 1)	
Túnel de Acceso	317.5 m	<b>48.8 m</b>	171.20 m	<b>220.0 m</b>
Túnel de Ventilación	322.9 m	<b>58.6 m</b>	174.60 m	<b>233.2 m</b>

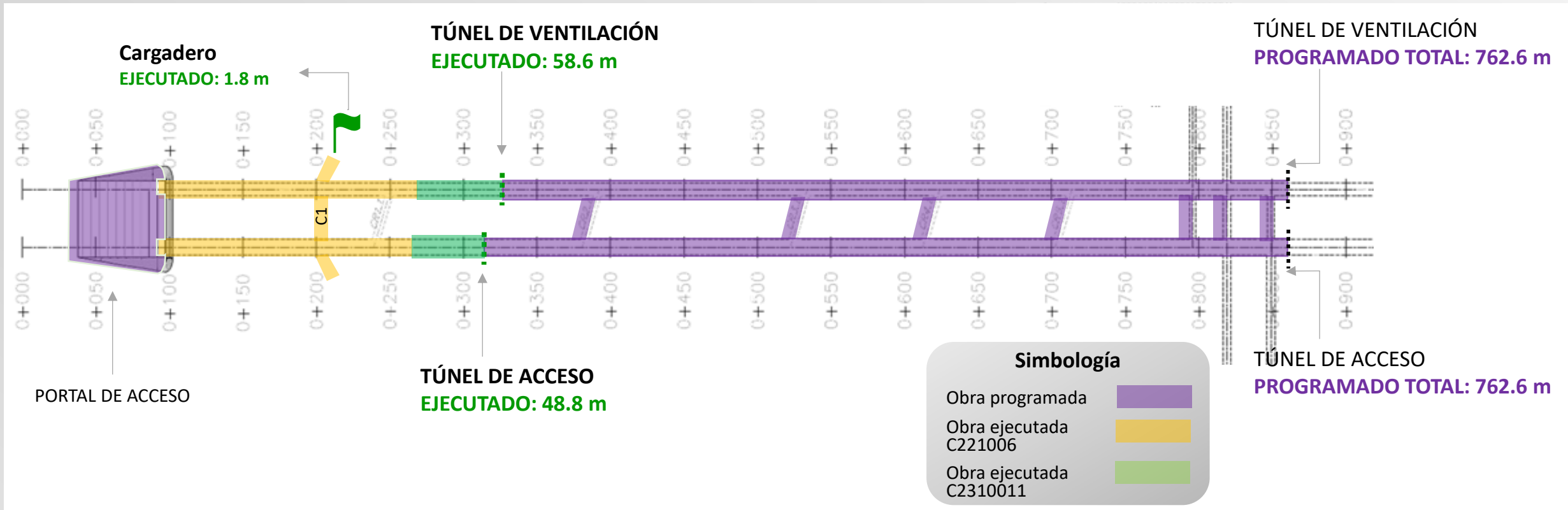

# AVANCES DEL PROYECTO – EXCAVACIONES LUMBRERAS PCT-1 Y PCT-2

Descripción		Lumbrera PCT-1 (50.54 %)	Lumbrera PCT-2 (43.46 %)
Contrato Actual	Programado a la fecha	44.3 m	44.3 m
	Ejecutado a la fecha	0 m	0m
Contrato Anterior	Ejecutado (Etapa 1)	72.60 m	64.56 m
<b>Avance Acumulado Total</b>		<b>72.60 m</b>	<b>64.56 m</b>

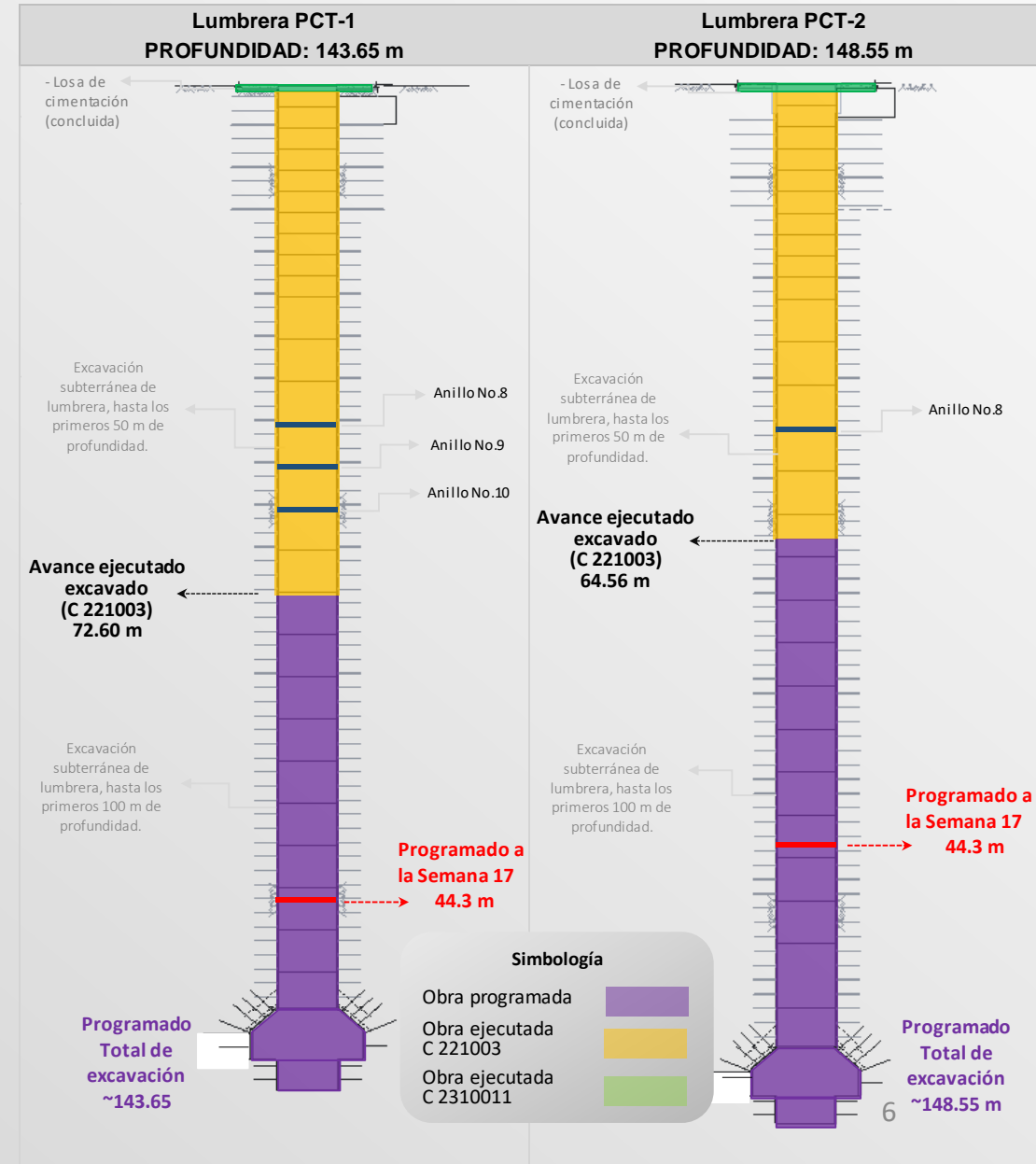



## CONDICIÓN ACTUAL DE LUMBRERA PCT-1

El día 11.08.2023 quedó funcionando el equipo electrónico y eléctrico del malacate de la Lumbrera PCT-1.

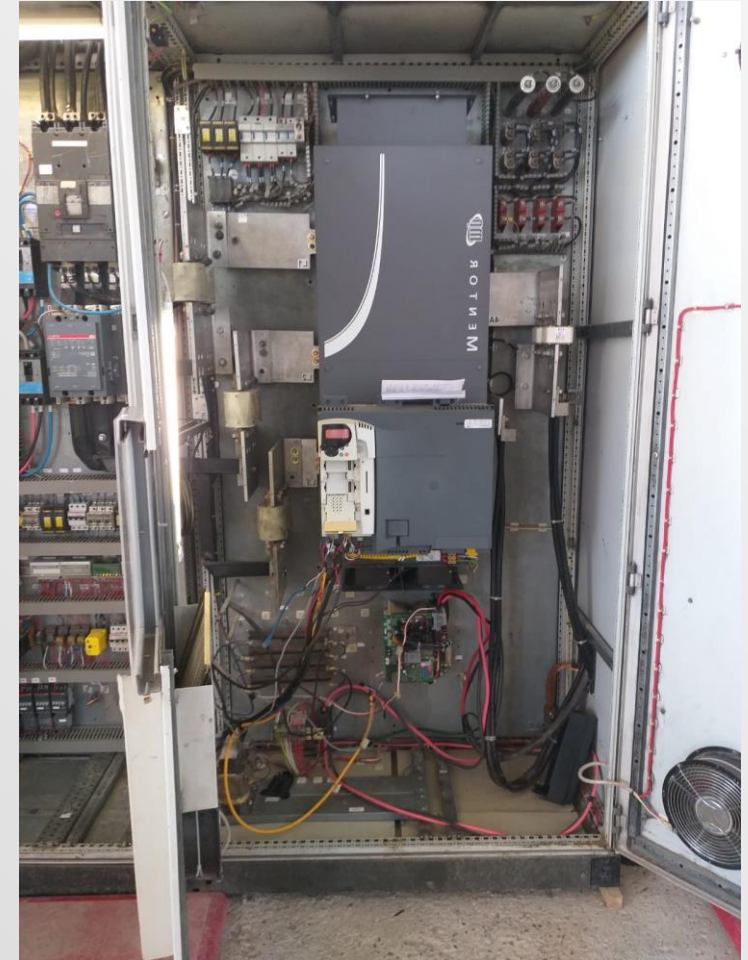
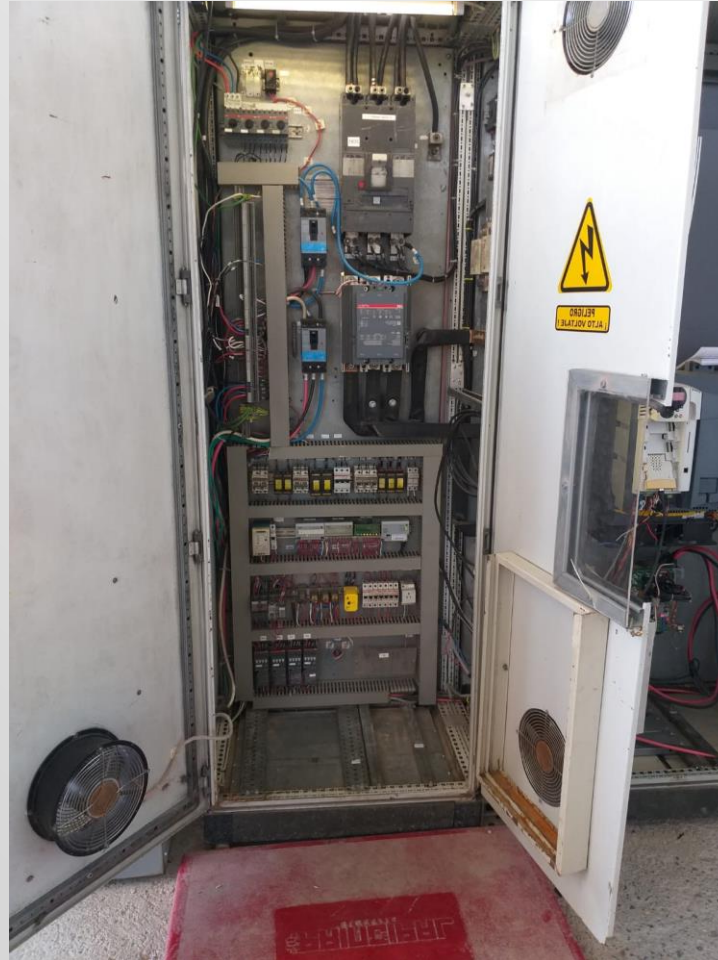

## PERSONAL CONTRATADO

### PERSONAL CONTRATADO POR CFE

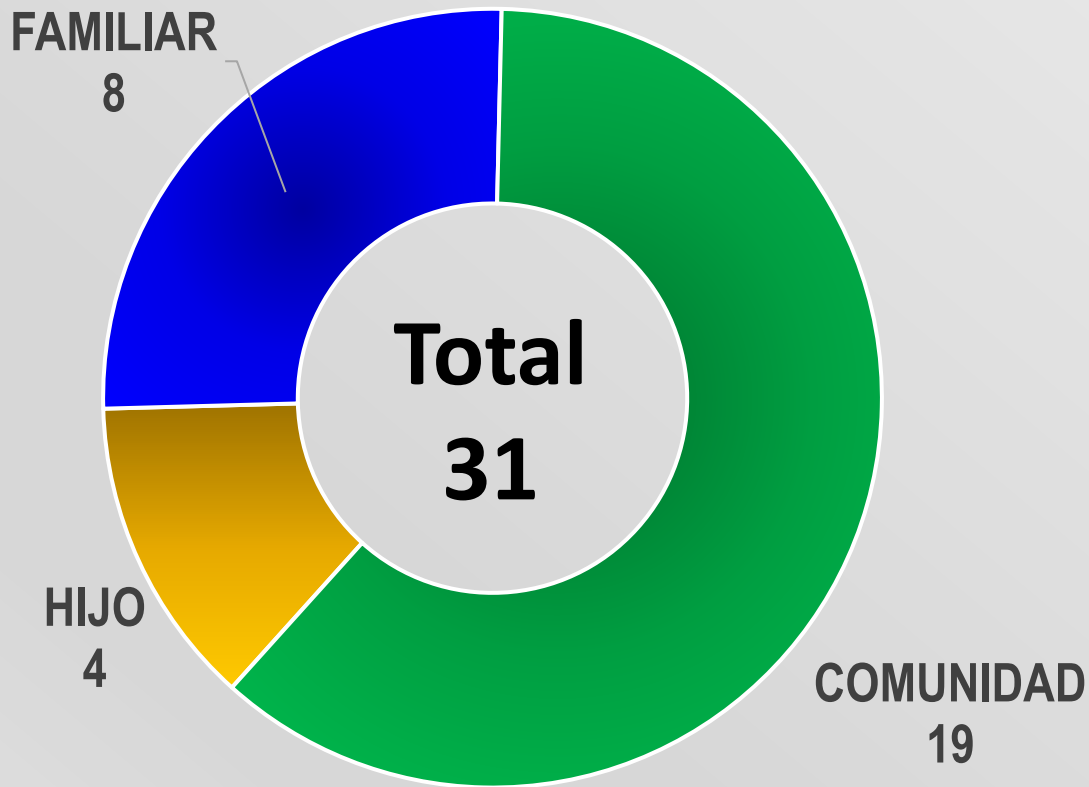

### PERSONAL CONTRATADO POR EL CONTRATISTA

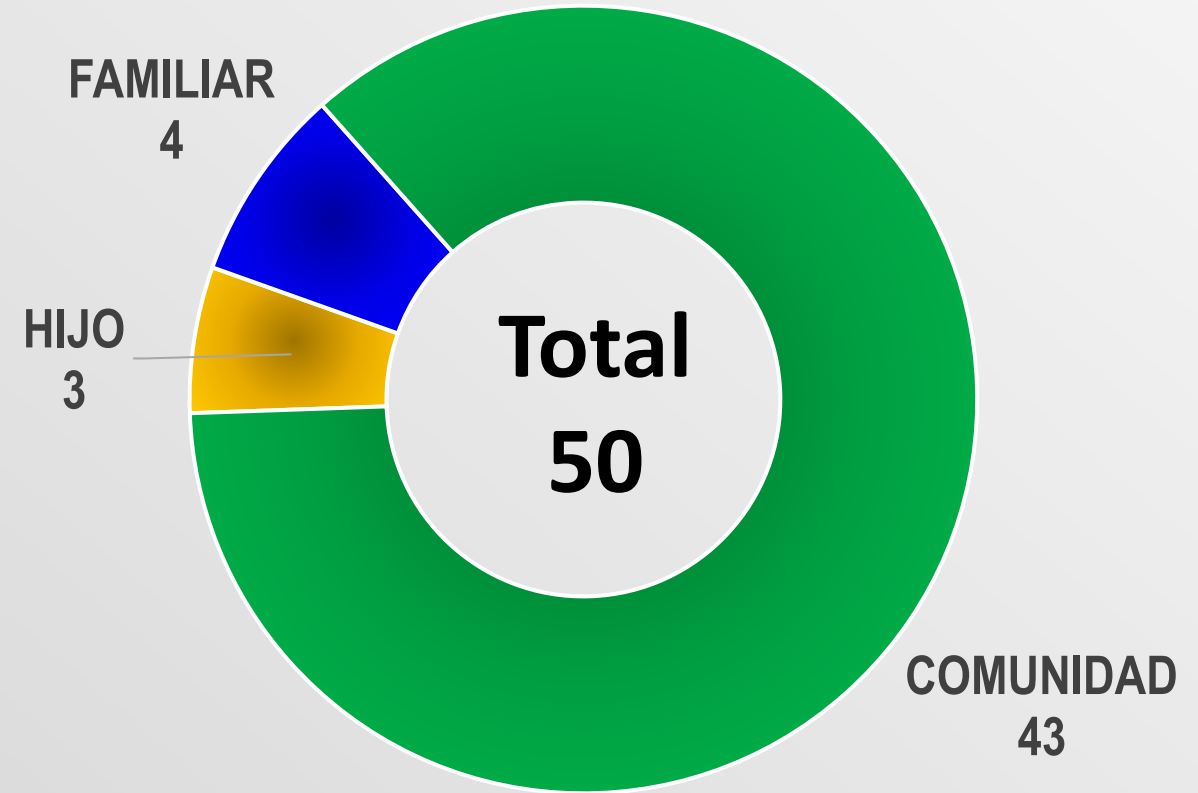





**GRACIAS**